



Bendruomeniniai šeimos namai



2014–2020 metų
Europos Sąjungos
fondų investicijų
veiksmų programa



**2018 metų gegužės mėn. planuojamų paslaugų, įgyvendinant projektą
„Kompleksinių paslaugų šeimai teikimas Kalvarijos savivaldybėje“, grafikas**

Individualios socialinio darbuotojo konsultacijos (K. Jašinskaitė tel. nr.: 8 651 70827)		
Diena	Laikas	
2 d.	8.00–9.00 val.	18.00–19.00 val.
3 d.	8.00–9.00 val.	
8 d.	8.00–9.00 val.	18.00–19.00 val.
9 d.	8.00–9.00 val.	
10 d.	8.00–9.00 val.	
11 d.	8.00–9.00 val.	
15 d.	8.00–9.00 val.	

Individualios socialinio darbuotojo konsultacijos tėvystės gebėjimų ir stiprinimo klausimais (K. Jašinskaitė)		
Diena	Laikas	
16 d.	8.00–9.00 val.	18:00 – 19:00 val. 19:00 – 20:00 val.
17 d.	8.00–9.00 val.	
22 d.	8.00–9.00 val.	
23 d.	8.00–9.00 val.	18.00–19.00 val.
24 d.	8.00–9.00 val.	
29 d.	8.00–9.00 val.	
30 d.	8.00–9.00 val.	18.00–19.00 val.
31 d.	8.00–9.00 val.	

Šeimos klubų veikla su užimtumo specialistu (G. Baliūnienė tel. nr.: 8 634 48314)		
Diena	Laikas	Veiklos
16 d.	18.00–21.00 val.	Informacija tikslinama

Tėvystės gebėjimų ugdymo ir stiprinimo mokymai (E. Talalienė tel. nr.: 8 650 77090)	
Diena	Laikas
3 d.	17.30 -20.30 val.
7 d.	
21 d.	
28 d.	

Individualios psichologo konsultacijos (E. Talalienė)		
Diena	Laikas	Pietų pertrauka
3 d. 7 d. 21 d. 28 d.	10:00 – 11:00 val.	14.00–14.30 val.
	11:00 – 12:00 val.	
	12:00 – 13:00 val.	
	13:00 - 14:00 val.	
	14:30 – 15:30 val.	
	15:30 – 16:30 val.	
	16:30 – 17:30 val.	

Išsamesnė informacija tel. 8 630 82 134

Vaikų priežiūra (J. Pociukonienė tel. nr.: 8 687 23915)			
Diena	Laikas	Pietų pertrauka	Pastabos
Pirmadieniais	13.30–20.30 val.	–	Vaikams nuo 3 iki 7 metų
Antradieniais- penktadieniais	9.00–17.00 val.	12.00–13.00 val.	Vaikams nuo 3 iki 7 metų

Paslaugos teikiamos adresu: Vasario 16-osios g. 48, LT-69210 Kalvarija.
Paslaugų grafikas per mėnesį gali kisti.

Kalvarijos socialinių paslaugų centras

Bendruomeniniai šeimos namai

Adresas: Ugniagesių g. 1, LT-69206, Kalvarija

Socialinis darbuotojas interesantus priima:

Darbo laikas pirmadienį - penktadienį nuo 8.00 iki 10.00

Tel. nr. +370 343 55752

Mob. +370 630 82 134

Bendruomeniniuose šeimos namuose dirbantis socialinis darbuotojas organizuoja ir koordinuoja paslaugų šeimai tiekimą; individualiai konsultuoja asmenis, teikia informaciją telefonu apie savivaldybėje teikiamas paslaugas ir vykdomas programas; bendradarbiauja su projekto partneriais, nukreipia asmenis į tikslias grupes ir į individualias specialisto konsultacijas.

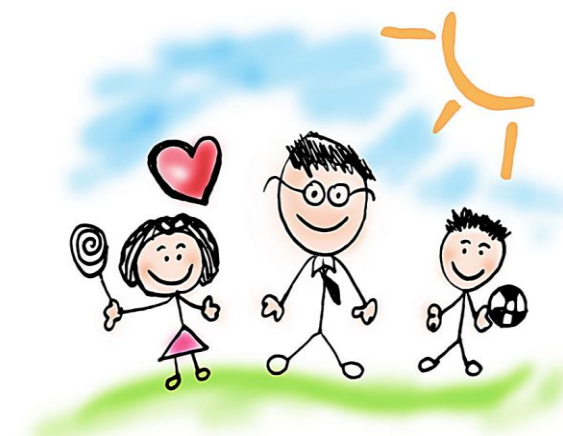

Individualios psichologo konsultacijos (E. Talalienė tel. nr.: 8 650 77090)	
Diena	Laikas
	08:00 – 09:00
	09:00 – 10:00
4 d.	10:00 – 11:00
8 d.	11:00 - 12:00
9 d.	12:00 – 13:00
22 d.	13:00 – 14:00
29 d.	

